

# FAX-Bestellung:



**BUSINESS SOFTWARE GMBH**  
 Primoschgasse 3  
 A-9020 Klagenfurt  
 T.: +43 (0)463/38 43-0  
 F.: +43 (0)463/38 43-18  
 office@bsoftware.at  
 www.business-software.at

Firma:	
Ansprechpartner:	
Straße:	
PLZ/Ort:	
Telefon:	Telefax:
E-Mail:	
Seriennummer (bei Upgrade):	

## Hiermit bestelle ich:

Art. Nr + Code	Bezeichnung	Stück	VOLLVERSIONEN-PREISE		UPGRADE-PREISE <sup>2</sup>
			Preis in € OHNE Premium-Service	Preis in € mit PREMIUM <sup>1</sup> -Service	Preis in € OHNE Premium-Service
GS010042	GS-Auftrag 2012 (1-Platz-Version)		<input type="checkbox"/> 149,00	<input type="checkbox"/> 259,00	<input type="checkbox"/> 119,00
GS020042	GS-Auftrag 2012 Comfort (2-Platz-Version)		<input type="checkbox"/> 349,00	<input type="checkbox"/> 699,00	<input type="checkbox"/> 279,00
GS250042	GS-Buchhalter 2012		<input type="checkbox"/> 199,00	<input type="checkbox"/> 179,00	
GS260042	GS-Buchhalter Comfort		<input type="checkbox"/> 399,00	<input type="checkbox"/> 349,00	
GS170041	GS-Adressen 2012		<input type="checkbox"/> 89,00	<input type="checkbox"/> 129,00	<input type="checkbox"/> 69,00
GS160041	GS-Adressen 2012 Comfort (2-Platz-Version)		<input type="checkbox"/> 179,00	<input type="checkbox"/> 259,00	<input type="checkbox"/> 145,00
GS080031	GS-Verein 2011		<input type="checkbox"/> 89,00	<input type="checkbox"/> 129,00	<input type="checkbox"/> 75,00

1 Der Premium-Service ist in den ersten 12 Monaten im Vollversionspreis enthalten.  
 Die Bestimmungen der Premium-Service Vereinbarung bilden dabei die Grundlage.

2 Preise gültig für Anwender von GS-Produkten 2009 und 2010. Ohne Angabe einer gültigen Seriennummer wird der Vollversionspreis verrechnet.

3 Der GS Auftrag 2011 Professional kann mit der zusätzlichen Professional-Datenzugriffslizenz GS040041 von drei auf fünf Arbeitsplätze erweitert werden.

4 Ein Jahr inkl. Datenbanknutzung und 6 GB Traffic. Für jeden zusätzlichen GB werden € 25,00 in Rechnung gestellt. Die Kosten für das Folgejahr (6 GB Traffic und Datenbanknutzung) betragen € 111,00. (Upgrades und Updateservice zzgl. o.g. Folgekosten für Traffic und Datenbanknutzung). WICHTIG: Artikelbilder und die Bilder der Warengruppen und Kataloge müssen auf einem beliebigen Verzeichnis im Internet abgespeichert werden, auf das per FTP und HTTP-Protokoll zugegriffen werden kann. Auf Wunsch können die Artikelbilder und die Bilder der Warengruppen und Kataloge als kostenpflichtiger Sage Service auch auf dem Sage Server abgelegt werden.

5 Für den GS-Shop Server gibt es keinen Support und keine Wartung.

**Alle Preise verstehen sich exkl. gesetzliche MwSt. ohne Verpackungs- und Versandkosten bis auf Widerruf.**

Den Premium-Servicevertrag erhalten Sie nach Eingang der Bestellung zur endgültigen Unterzeichnung.

### Zahlung per Kreditkarte

Kreditkarteninstitut:  Mastercard  VISA Lautend auf: \_\_\_\_\_  
 Kreditkartennummer: \_\_\_\_\_ Kreditkarte gültig bis: \_\_\_\_\_

### Zustellung:

Nachnahme Paketdienst  Nachnahme Post

Die allgemeinen Geschäftsbedingungen (www.business-software.at oder auf telefonische Anfrage) sind Bestandteil dieser Bestellung. Bei Annahmeverweigerung werden 20% des Auftragswertes als Manipulationskosten in Rechnung gestellt.

\_\_\_\_\_  
 Ort, Datum

\_\_\_\_\_  
 Unterschrift, firmenmäßige Zeichnung

# Unser Premium-Service pflegt Ihre Software von Anfang an!

Automatisch höher und sicherer.

Wachstum entsteht nicht von alleine – Wachstum braucht die richtigen

Voraussetzungen. Und die kann man gezielt fördern – durch den Premium-Service.

## Mehrwert.

Ihr Sage Premium-Servicevertrag sichert den Wert Ihrer Software. Sie nutzen stets die aktuellste Version – zu günstigen, kalkulierbaren Kosten. Mehr Leistung, weniger Aufwand: Das rechnet sich schnell.

## Vorsprung.

Während Ihre Mitbewerber ohne Premium-Service noch mit dem Identifizieren von Software-Aktualisierungen beschäftigt sind oder gar nicht wissen, dass es Neuerungen gibt, arbeiten Sie schon damit.

## Hotline.

Unsere Hotline ist im Falle von Fragen für Sie da. Das heißt, wir kümmern uns um Sie und helfen Ihnen, wenn Sie einmal nicht wissen wie etwas geht.

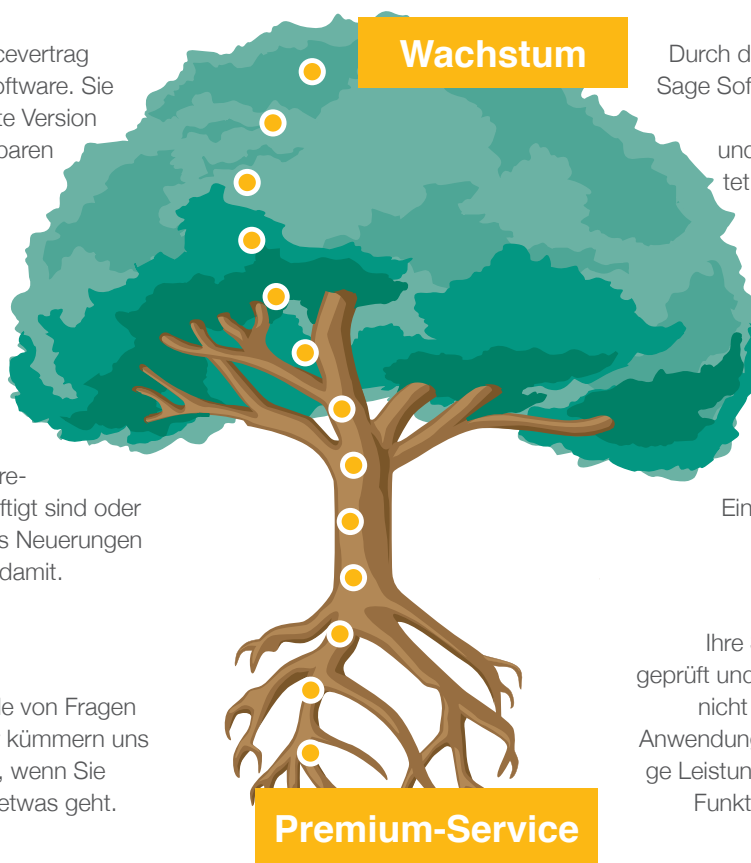

## Zukunft.

Durch den Premium-Service ist Ihre Sage Software optimal gewartet und auf der Höhe der Zeit – und auf alles bestens vorbereitet, was uns Gesetzgeber und Gremien in den nächsten Jahren bescheren.

## Innovation.

Wir passen Ihre SageSoftware an neue technische Möglichkeiten an und machen die Programme fit für neue Einsatzmöglichkeiten – für Ihre zukunftssichere Flexibilität.

## Sicherheit.

Ihre Sage Software wird ständig geprüft und aktualisiert. Das gibt Ihnen nicht nur mehr Sicherheit bei der Anwendung, sondern auch regelmäßige Leistungssteigerungen durch neue Funktionen und Verbesserungen.

Premium-Servicevertrag (monatlich)	in € (exkl. MwSt.)
GS-Auftrag (1-Platz-Version)	<input type="checkbox"/> 15,60
GS-Auftrag Comfort (2-Platz-Version)	<input type="checkbox"/> 34,50
GS-Adressen	<input type="checkbox"/> 6,20
GS-Adressen Comfort (2-Platz-Version)	<input type="checkbox"/> 13,50
GS-Buchhalter 2012	<input type="checkbox"/> 16,50
GS-Buchhalter Comfort	<input type="checkbox"/> 25,80